夕刊 朝鮮日報
京城堅志洞一九五 朝鮮日報社

米國의孤立策으로 三國協定은絕望

『헐』氏와『루』大統領意見은相反 經濟會議前途는悲觀

【聯合倫敦二十一日發】米國首席代表『헐』國務長官은代表部內에서不統一로 近近辭職하리라는說이頻頻히傳함에對하야 米國代表部는今日 『헐』長官은當初의計劃으로는經濟會議의前半中인만큼倫敦에 滯在할豫定이든바 今回豫定을更하고會議繼續中米國代表部首席으로서 倫敦에滯留하기로 決定하엿다고一般에公表하야 代表部의軟弱說을否認하얏는바『루-즈벨트』大統領의 訓令을携帶하고二十一日經育을出發하는『모-레』國務次官補가 倫敦에 到着하기까지는何等決定的主張을表明할수업서『모』次官의 來着을 苦待하고잇는것은事實이다

特히新訓令의內容은『헐』長官의國際主義라는全然反對되는孤立政策을基調로한것으로觀測되며米國의協力에依하야世界不景氣를打開코자하는經濟會議의前途는매우念慮되게되엿다其中에도英米佛三國間의通貨安定恒久的對策에對하야서는完全한協定은거이絕望視케되엿다

米大統領이新訓令

弗對磅比律의 英米協定은無望

【倫敦二十二日發電通】米國務次官『모-레-』敎授는經濟會議米代表에게對한『루-즈벨트』大統領의 新訓令을携帶하고二十日渡英의길을떠낫는데傳하는바에依하면大統領의新訓令의重要한部分은弗의對磅比律을速히四弗四〇仙乃至五〇仙間으로 事實上安定시키어이에依하야米國內의『리프레손』政策이所期의效果를어듬充分한餘地를가지려는것이라하며英、米、佛專門家間에成立한假協定에서는英米間의比律을四弗五仙을中心點으로上下三仙位의伸縮性을認定코자하는것으로傳할바와갓다 比律에서는英米의 協定은到底히成立不可能하리라고 觀測된다

勃牙·瑞典等代表 『침벌렌』案을支持

波蘭、諸威代表爲替安定을力說

通貨委員會第一分科會

【聯合倫敦二十一日發】通貨金融委員會第一分科委員會二十一日의會議는午後四時三分(日本時間二十二日午前零時三分)繼開午前에繼續하여『체벌렌』決議案의討議에드러가 波蘭及諸威兩國委員은 爲替安定의必要를力說하고 니여불가리아瑞典兩委員도『체벌렌』決議案에 全幅의支持를表明하고 獨逸委員『멕케』氏는 物價水準引上의人爲策을警告하고 國際貿易上의人爲策을除去하라고 力說하엿다 또希臘委員은物價引上은一切의生產品에미처야되겟다는뜻을말하고 其後委員會는英國委員의提案으로『체벌렌』決議案의表決案은 後로미루고 爲先議題의他項目을 審議하기로 되엿다 最後에『루마니아』委員은會議의 目標는各委員이大體意見一致라고 陳述하고 同六時七分(日本時間 廿二日午前二時七分)散會、다시二十二日午後三時三十分부터續會하기로되엿다

航路補助金廢止

諸威、伊獨等諸代表贊成

經濟通商委員會

【倫敦二十一日發電通】經濟通商委員會는 委員長『씨잉』氏司會下에 二十一日午前十一時(日本時間午後七時)부터開會生產과販路와의 協調問題는이미討議를了하고小委員會에넘기어具體的審議를行케하기로되엿음으로 即時航路補助金을비롯하야各國의直接間接의輸出獎勵補助金問題其他의 討議에드러갓다爲先諸威代表『도마스·관-레-』氏가이러나 航路補助金廢止를唱하엿으나伊獨兩代表는모다右廢止에 不贊成을表明하여廢止論에應할 用意가잇는것을明白히하엿다이리하야右討議는討議開始後僅僅三十分으로 끗이낫지만右討議에잇서서航路補助金全廢의急先鋒인英國代表는一言도發치안어一般에게意外의 感을주엇다 다음에『헐』委員長은 生產과販路協調問題의具體的審議를進行식키기爲하야 小委員會를任命하얏다 右小委員會는左의二十三國代表로써構成되고委員長으로阿爾然丁代表『레부레돈』氏가任命되엿다

阿爾然丁、獨逸、濠洲、부라질、英吉利、加奈陀、큐바、丁抹、埃及、西班牙、愛蘭、亞米利加、佛蘭西、希臘、印度、伊太利、日本、和蘭、波蘭、루마니아、瑞典、露西亞、葡萄牙

日米經濟不可侵

條約案審議說은虛報

◇日本代表伊藤述史氏談

【聯合倫敦二十一日發】『데이리、엑스프레스』紙가二十日紙上에서伊藤述史氏가二十日米代表와會見하고 日米經濟不可侵條約案에對하야秘密히 協議하엿다는記事를 揭載하고잇는바當者인伊藤氏는右報導를全然否定하야 如左히陳述하엿다

右와如한것은 全然余의關知하지안는바이다 더욱石井子가 華盛頓서『루즈벨트』大統領과豫備會商을하든時 一部日本品의 米國輸入制限을協議하든 米政府에이것을審議하자고 提案이잇스면 倫敦서協議하자는것을陳述한것은事實이다 그後日本代表部는고무靴其他米國에의輸出品에對하야 意見을交換을하고싶다고 米代表部에말하엿스나 아직何等의回答을接하지못하엿다 何如間日本代表部는只今까지 米代表部와協議한 事實은업다

暹羅皇帝

武派政策을承認

바大佐政權을掌握

【聯合盤谷二十一日發】暹羅國王『프라자-드、이폭』陛下는二十一日武斷派의 强硬政策을承認하고 國務會議의總辭職을聽許하는一方『바훈』大佐以下武斷派의 領袖에게 讓하고二十二日國會召集의件을 裁可하엿다 이로武斷派는慘劇을演出하지안코 政權을掌握하엿다

國民政府豫算

中央政治會議通過

【上海二十一日發電通】二十一日南京中央政治會議에서內外債償還基金四億元、軍事費二億元、一般政費一億元을包含한經費七億元의二十二年度國民政府豫算을通過하고發表하엿다

歐洲諸國間만의 爲替休日案擡頭

通貨安定策은死產

【聯合倫敦二十日發】通貨安定協定交涉이 米本國政府操縱으로停頓에빠진結果 一部歐洲小國代表中에서는 발서歐洲諸國만의 通貨安定을硏究하여야된다고말하는 者잇서伯林에서의報導에依하면 佛蘭西의金融界에서는 弗價의安定協定은死產에 된것으로이에斷念하고 暫定的으로 磅價와法價의安定을圖謀하야 各國間만의爲替休日協定을實現할려는 中이라한다

歐米에對抗하야 極東『쁘록』을形成

日本外交一大轉換豫想

【聯合東京二十二日發】最近府部內一角에 聯盟의日中紛爭審議結果에徵하거나 또는國際經濟會議의經過를보거나 歐米白人種을中心으로한會議로外交 國際協調主義에바랄것이못됨을痛感하고 今後日本外交의根幹은對中外交에重點을둘것이라는主張이漸次有力化하여젓다 即어디까지든지 歐米追隨外交를夢想하는時는 他日큰後悔를씹칠것이라하야 此際歐米各國이 各其自國의經濟復興에忙殺되여잇는동안에 極東民族은自己의生存權을 確保하기爲하야完全한結成을하야 日滿中三國이採長補短의原理에依據하야確乎한 政治的經濟的『쁘록』을組織함으로써 他日再次到來할歐米白人種의 侵略에豫備할것이라는것이다 右主張은軍部 外務等의 日本政府部內實力派가支持하는것임으로 近近日本의外交基調는極東中心의政策으로 一大轉換되지안을수업게될것으로觀測된다

獨逸綠褐兩派對峙

國權黨系團體에 普首相解散令을發布

【伯林二十一日發電通】普露西亞首相『윌헬·괴링』氏는 今日突如普露西亞全土의 國權黨(首領은 現獨逸農商相『후겐벨그』)氏의 綠色샤츠戰鬪隊및國權黨系의靑年團體에對하야 解散令을發하엿다 因하야 國權黨은『힛틀러-』內閣成立以來 國粹社會黨과 提携를保持하여왓스나最者普露西亞首相任命을 劃차고서의 抗爭에端을發하야兩黨의確執이거의 表面化함에이르러이어 過般『힛틀러-』氏가 國粹社會黨의領袖인 獨逸農業聯盟會長『외리켄스』氏를普露西亞農相에 任命하려고함에이르러兩黨의確執은 점점 尖銳狀態를呈하게되엿다 최근國權黨의綠色샤츠戰鬪隊가 갑작히其勢力을 增大하여 國粹社會黨의 褐色샤츠隊를 凌駕하려는氣勢를보히게되엿슴으로『힛틀러-』派의 神經을 漸漸刺激하고잇든배 바로綠色샤츠隊는 [illegible] 隊員에加入식키고잇다는 不穩한報가傳하게되기때문에『괴링』首相이發作的으로解散令을 나리게되엿다고 云謂되고잇다 右와如한解散令은 다른地方에잇서서도同樣發令되리라고豫想

不當한關稅政策取하면 報復手段을講究

關稅休日案協議會決議

【聯合東京二十二日發】外務省에서는二十一日午後三時부터通商局에來栖通商局長商工省寺尾貿易局長大藏省中島主稅局長其他關係官參集樞府에御諮詢된關稅休日案에對한三省協議會를開催하고協議한結果政府側은이에對하야

一、休日案參加에際하야日本側이適當한擔保를附하면日本으로서는一毫도痛痒을感할것이업다

一、日本이參加함으로서今後印度其他와의 個別的關稅折衝에際하야有利한立場을어들수잇다

一、日印交涉은이問題와全然別個立場에서進行되는것이나다日印間의密接한經濟關係에鑑하야 充分圓滿한解決을할수잇슬可能性이잇다

一、日本에對하야이미不當한關稅政策을 取하야或은將來如斯한態度를取하려는國家에對해서는日本은斷乎한 報復手段을講究할用意를가진다는點에對하야懇切丁寧히說明을加하야政府가將來에盡할確乎한方針을披瀝하야그諒解에努力할것을協議하고散會하엿다

政友更生策으로 新政策을硏究

政務調査會의承認을求할터

【東京二十二日發電通】政友會는過般紛爭後의 黨의更生策으로 時局에處할新政策을考究하야速히이것을 天下에發表하야이에準據하야今後政府의施政을嚴正히批判코저하는 根本方針을세워 目下政務調査會役員間에新政策의 腹案을硏究인바 二十一日午後二時부터本部에役員이參集하야協議한結果現下의黨內事情으로 黨의長老와有力한黨員에對하야 預히腹案을보이어 意向을質問하기로하고前田、砂田、長島、正副幹事長이今後손을논호어 床次、望月兩氏黨의各長老及黨出身閣僚을歷訪하고意見을質問한後 第二回政務調査會를開催하고 原案을作成하여가지고 黨幹部와政務調査會役員과의 聯合協議會를開催하고承認을求하기로되엿다

明年度朝鮮豫算 大體諒解成立

第二次救窮事業도繼續

總督歸任後에編成

明年度朝鮮總督府豫算編成方針에對하여서는 其間渡東中이든宇垣總督이 中央에서大藏、拓務兩省等關係首腦部와 政治的折衝을하기로되엿섯다 그러고總督이 歸任한後에元方針에依하야 實際編成에 들어가게될터인데 總督府當局의案으로는中央當局과諒解가된것으로는 旣定計劃의것으로鹽田擴張 北朝鮮開拓等은 從前대로繼續進行식히고 明年度의 新事業으로重要한眼目이되여잇는것으로는

一、農山漁村振興計劃
一、緬羊棉作獎勵
一、輕屬資源調査

等이잇서 어느事業보다 優先權을주게될터이고 豫算外의事業으로서는 今年까지에끗나는 窮民救濟事業의뒤를니어第二次窮民救濟事業을第一次나달음업는程度로 施行케될터이며또其他新規事業은農山漁村振興計劃의項目에드는것을主로하고其餘는不得已한것外는될수잇는대로 緊縮하리라한다

通商委員會 第一分科委員會

非公開로開會

【聯合倫敦二十一日發】經濟通商委員會第一分科委員會(商業政策)二十一日午後三時(日本時間午後十一時)부터非公開로開會되엿는데 日本代表部로부터石井、伊藤兩委員이出席하엿다

獨逸國粹黨에 鐵兜隊가參加

【伯林二十一日發電通】『힛틀러-』獨首相은『파-펜』副總理『[illegible]』國防相及國粹黨系의鐵兜隊를代表하는『젤테』勞働相과協議한結果國粹社會黨은國權黨及鐵兜隊와의傳統關係를淸算하고鐵兜隊를改造하야이와새로운關係를맷기로決定하엿다그러고鐵兜隊는今後國粹社會黨參加가許可되는同時其他黨派에參加함을禁止하기로되엿다

今井田總監

平壤에出張廿四日歸任

今井田總監은 牛島內務局長과矢野秘書官을帶同하고 二十二日午前七時京城驛發平壤、鎭南浦兩地를視察키爲하야出張하엿다가二十四日夜歸任할豫定

바黨領袖逮捕

【維也納二十一日發電通】當地官憲은今回墺太利政府가同國에잇서서의 國粹社會黨에解散令을發케된裏面에는바바리아人民黨이 墺太利의基督敎社會黨과氣脈을通하야 暗中飛躍한嫌疑가잇다하야 今日突如바黨의數名의領袖를搜索하야逮捕하엿다고한다

辭令

遞理事官 福田實
依願免本官

八面錄

◇準備銀行總裁와 英佛代表間에 참다스케作定된 英米爲替四弗五仙案을, 大統領이一蹴。

◇『피트만』代表가 提出한 關稅引下一割案을,『헐』國務長官이 代表部案이아니라고否定。

◇看色을뵈일째에는 어느것이나그럴듯, 정작흥정에는하나도미들수업는것이 近日의米國態度。

◇이러쿵저러쿵말썽이만흔 經濟會議에, 黃色人은하나도幹部에어어주지안햇다고不平。

◇暗鬪、猜忌、不平을展開식히고 陳列하기爲하야 모혓다하면『不經濟』會議。

團成社
六月二十二日부터全部交換
新舞臺夏期公演第三回週間 晝間映畵 夜間演劇
晝間映畵料金 階上二十錢 階下十錢均一
◇파라마운트社全發聲日本版 二大名畵
鐵壁의男兒 全十卷
죠지방크로三氏主演
空中新婦 全九卷
리차드아렌氏主演
夜間演劇(午後八時始演) 其他實寫와漫畵
◇金陵人脚色 文藝悲劇 椿姬 全三幕
◇金陵人作 正喜劇 新婚生活 全一幕二場
◇幕間獨唱(羅仙嬌 金蓮實) 寸劇
團成社 電光九五九番

오케-레코-드
新 양산도 唱

好職業案內
復寫紙 洗賣達 化粧石鹼 イチゴ正油ソ
化粧品香料調合 ス洗濯石鹼サイタ 粉末石鹼酢素染料
右記種類에對한原料都散賣又는製造法을責任的傳授하오니有意諸氏는貳錢切手同送하시면規定書를無料送呈함但原料注文時는貳割以上先金을要함
實習有意諸氏와市內에는 直接來漢하심을乞함
京城府橋北洞貳番地 原料直輸入商 大洋堂藥局

古鐵 古銅 地金 高價買入
頭碑·試金石·販賣
京城府鍾路一丁目 明和堂 電話光化門一六二三番

補氣强壯 陽氣不足
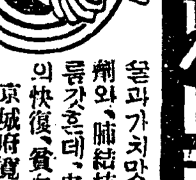
燐비타민肝油素
울과가치맛이조코、消化가잘되는大小人의營養劑와、肺結核、陽氣不足、腺病、姙婦、男女의여드름갓흔데、皮膚가고아지고、重病後、或은手術後의快復、貧血、懷血、佝僂病等에特效함
京城府寬勳洞一二二 振替口座京城一二三一九番
壽星堂藥房 (一個月分四圓)

奏效無比 クA에
빈대에는! 이藥이면 고만이요그려!
南京虫退治藥의王 クムヒン(쿠무힝)
◎빈대를 根絕합시다
◎여름保健과 衛生을爲하야
◎더위와싸호는 하로밤을 安眠키爲하야·
製造發賣元 京城府元町一丁目百番地 クームヒン株式會社
電話龍山三七〇番 振替京城三一九六番
和信商會外 到處有名藥店販賣

初版 宣傳的廉賣品
年運秘鑑
本秘鑑은土亭眞師의先生의明理神祕인바 算法이極히平易하고 內容은우리의毎年身運家道의 興衰求財求職求婚의成否官公吏의進退疾病生產의 吉凶男女豫別訴訟의勝敗受驗의合否等모다春夏秋冬自己運命을눈에보는다시 明明指示하여잇스니이것이참으로不可思議한絕對秘方이라 附錄에는內地人某易學家에서硏究發表한期米市勢日割豫測表가잇고其他期米成功要訣夢兆前兆仙道太乙經等이잇다 百中經略曆及優待券添呈 初版定價一圓送料二錢 再版부터定價三圓(但初版은 絕本되기易함)
期米豫報
易學其他陰陽學의神秘한妙方을硏究코저하시난人士及난期米及天候豫報通信을希望하시난분은必히本社로請囑하시요 回答은要三錢
京城堅志洞四四 振替二一〇二〇 明齋易學公論社

信號警鐘大黃
弊店은于今各道、郡、面振興會와經濟的實質的物品을製造하야奉仕的低廉한價格으로販賣하오니 貴管內에信號警鐘을使用하시라면 必히弊店으로下命하시압소서
新案信號警鐘

合成鑄物品 口直徑一尺 金七圓 口直徑一尺二寸 金十一圓 口直徑一尺五寸 金十五圓
合成眞鍮品 口直徑一尺 金十七圓 口直徑一尺二寸 金廿六圓
合成眞鍮品 口直徑一尺五寸 金四十圓
一尺金一七、五〇 一尺一寸金八、九〇 九寸金一一、五五 八寸金四〇、六五
彫刻을願하실時는 毎字에二十錢式徵收합니다
注文하실時는先金을要하오며代金引換도物品代金半額만은先送하시압소서(運賃은注文各位에負擔으로함)
十個以上下命하실時는特別割引하겟사오니 一次照會하시압
京城府桂洞一〇一의六 商工品專賣所 案製造販賣業 振興商工社

化學基本 鮮漢藥物學 附 漢藥種商試驗講本 全
前朝鮮總督 子爵 齋藤實閣下題字
京城世富蘭偲醫學專門學校藥物學教授 兼世富蘭偲病院藥局長 李龍淶先生 監修
京城帝國大學醫學部講師 石戶谷勉先生序
京城東西醫學硏究會長 金明汝先生序
京城世富蘭偲藥局主任 兼同醫專學校藥學敎授 韓遒濬先生
京城藥學專門學校前助手 全壽萬先生 共編
◇理化學的現代新學說을基本으로한(鮮漢文) 朝鮮初有의漢法藥物學! 漢藥硏究의良師友!
洋裝、菊版、布製 函入、金印、大本 定價參圓五拾錢 送料三十五錢

漢藥種商試驗에 學術合格을壯談!
本書는 編者韓金兩先生이 李藥局長의 嚴正한監修下에 有名學說을 引用調和하야 가장精緻한 筆致도써 我東洋的인 古文化에 新生命을부러너흔空前絕後의 新寶典으로서 斯界에 『漢藥種商試驗講本』을 添附하야 現下當局에서年例로施行하는 漢藥種商試驗의 難關을 單簡容易히 突破케한것은 可謂錦上添花일것이외다▲

內容概目
藥種의順位는各其博物學的動、植、鑛、三界로區分類列해가지고藥마다『毒』『劇』의書延』、性의區別朝鮮及日本價名…和典語原名…異名…產地…基本…供藥部…製劑…狀態成分…効能…配合及禁忌…用法…用量…採集法…貯藏法…鑑別法…處方과擬備…以藥法의用術語의解釋…化學及各其號의註解『附錄、漢藥種商試驗講本』朝鮮藥品에關한一切法令…漢藥種商參考法規…參考書式…漢藥種商試驗秘訣…最近各道에서施行한漢藥種商實地試驗問題及解答全部…漢藥種商試驗出題傾向…模擬問題가다나順索引

漢藥種商의秋期試驗準備는只今에!
發行所 京城府寬勳洞一二二 振替京城九八六六番 杏林書院

西郊에又復怪變

漢江岸麥田中에 美人의絞殺死體

痴情關係? 含怨의所使?

西大門署猛活動開始

부내서대문경찰서(西大門警察署)관내에 또 괴시체사건이발생하엿다 이십일일 오전아홉시경에부외고양군 연희면성산리(高陽郡延禧面城山里)부락 서남편작하강(漢江)연안 서북편에 여한뚝우에잇는 보리밧가우데서죽은지 이삼일되여보이고 목을매여죽인 흔적잇는 묘령조선부인의괴시체를 이십일오후두시경 부외연희면 재산리(府外延禧面在山里)최순천(崔順天)(二三) 리태계(李泰桂)(二三)등수삼명소년들이 그부근에서 풀을베다가 발견하고 즉시로신촌(新村)주재소에 계출하여 소관 서대문서에서는 이급보를듯고 즉시로 도형사과와 지방법원 검사국에 보고하야 검사의검증(檢證)을 구하는 동시 하가(下家)사법주임은 부하형사수명을 인솔하고 현장에급행하고 뒤니여 조전(早田)검사는 김시보(金試補)외 서긔두명과 경성제대 국방(國房)조교수를 대동하고 현장에 달려가고 또 도형사과에서는 궁지(宮地)형사부장이 향정(向井)사진반원을데리고출장하야 엄밀한 검증을하게되엿다

附近은抵抗한痕跡

卄歲前後旣婚女

暑熱로屍體顏面은腐爛狀態

衣服보아市內女子?

시체는 이즈음 혹긔가더운탓으로 벌서악취를발산하게쯤 부란하기시작하고 얼굴에무든 지흙이 해에또여말러부터 형체를분간할수업시되엿슴으로 국방(國房)조교수가 물로씻처내고감정한결과 이십세전후의 괴혼부인인듯하며 전신에 상처는업스나 목에 가는끈으로 졸라맨흔적이잇서 대체로 목매여죽인것으로판명되엿다 현장은 아즉뷔이지안은보리밧으로 부근의 보리가짓밟혀흐터진것으로보아피해자는 상당히저항한듯하며 현상에는괴살당한후귀나코로부터출혈하엿든지식커먼피가말러부터잇섯다 조전(早田)검사일행은오후네시반경에야겨우검증을끗내고도라갓는바 시체는 비밀리에경성제대병원에 옴겨 이십이일국방(國房)조교수집도미테해부하여 타살 자살의최후판정을 나리우기로되엿다 그리고 과시체는그의복기타로보아 부근농가에사는것갓지안코 경성부내나 그근교(近郊)에 사는부녀 가틈으로 소관서대문서에서는이방면에컨력을 다하야 피해자의신원을조사중인데피해의동긔는그새이에치정관게가잇지안은가보고잇다

◇녀자시체가발견된장소(×표)

國房助手執刀로 怪死體解剖

解剖의結果는極秘

이십일오후 란지도(蘭芝島)대 一아래한강(漢江)연 에서 발견안

녀자의 시체의해부는 이십이일오전열시 경성제국대학 법의학해부실(法醫學解剖室)에서 좌등(佐藤)교수감시 야촌(野村)형사과장이하 관게경관 다수의 립회와 국방(國房)조교수의 집도로 시작되엿는데 시체가부란하야 해부가곤란한까닭에 두시간반의 장시간이걸리고 오후령시반에야 해부는 끗낫는바해부의결과는극비에부치고잇다는바 타살은틀림업는듯하다

被害者身元과 犯人을未判

被害者衣服으로보아 農家女子는아니다

별항녀자의 괴시체를 발견한이후로 서대문서형사대는 시체가발견된현장은 물론이요 강가를련하야 범인을대수사함과 함께피해자의 신원을 수사하엿스나확실히 판명되지못한모양 용의자 두명만인치하고 취조중으로참살당한 녀자의닙은옷을 보면당목저고리에 목불란사 속저고리에 인조견치마와 삼베고의에검정고무신을 신은것을보아 농가의 녀자가아닌것은 분명하고이십이일정오까지도신분이판명되지못하엿다고한다

少年을誘引해 賭博으로騙金

이십일오후시외신당리(新堂里)에사는무직박만봉(朴萬奉)(二○)외두명이시내인의동(仁義洞)정벽지리영구(李榮求)(一七)를꾀어가지고신당리장충단(獎忠壇)뒤 및 송림속으로가서 도박을하야 천기소년리영구의 현금 이십여원을 사취하엿다가 경찰의손에걸려 동대문서에서 엄부구류칠흘의즉결처분을 바닷다한다

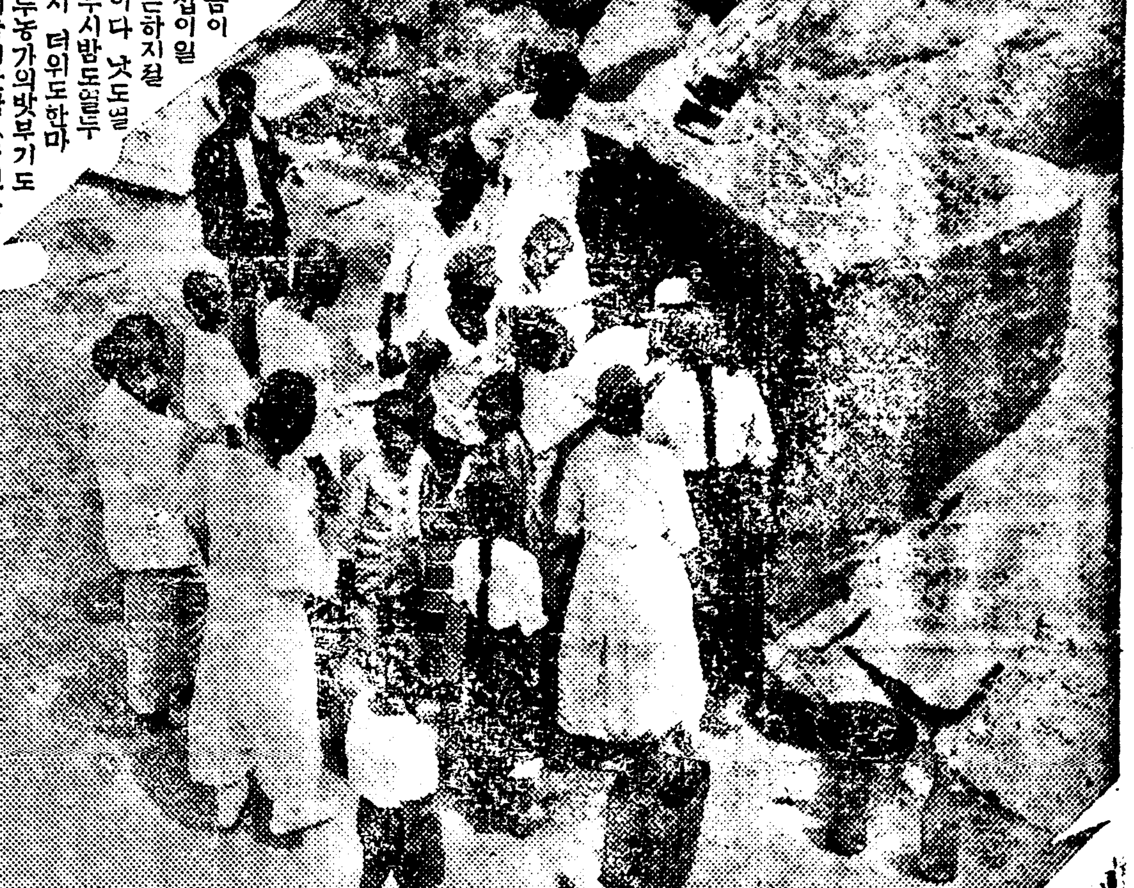

◇夏至◇ 금이십이일은하지절이다 낫도길고 두시밤도업든시 더위도한마루농가의밧부기도지금이한참 (사진은당철한악박골물터)

權豪範送局

【新義州】 본적을함북경성군(咸北鏡城郡)에두고십여년전에 만주로 건너가이래 십개년동안을 만주각지로 도라다니면서조선××단(朝鮮××團)이되며 ××단체에서 만은 활동을하엿스며만주변사이후활빈등지에서 모송게획을하려다가체포된권호범(權豪範)(四三)과정북(廢北)래생의 김긔주(金基周)(二六)박성률(朴成律)(三)삼명은신의주경찰서에서 압래하여 엄숙취조한다 함은 긔보와 갓거니와그후김기주(金基周)박성률(朴成律)량명은 석방되고 권(權)혼자만작십구일에 일건서류와 함께신의주검사국으로송국되엿다더라

發明協會理事會

시내발명학회(發明學會)에서는 공평동(公平洞)백십구번지동학회회관안에서 작이십일 오후여섯시부터케칠회리사회(理事會)를열고 다음과가튼 사항을결의하엿다한다

◇決議事項

一、理事長朴吉龍氏辭任願을受理하고顧問李仁氏를理事長으로推戴할일

一、理事로朴吉龍氏를増選할일

怪行 少年을誘引 陰莖을吸搾暴行

被害兒童은二個月治療할重態

迷信이나흔此惡癖

이십일일오후한시경에 일상평온하던창덕궁(昌德宮)경찰서에서는 재동(齋洞)구십륙번지 정육상(精肉商)리경준(李敬俊)(×三)이를 인치하엿고 가튼날오전열한시경에 종로서사법계(鍾路署司法係)에서는 형사가남대문통『세부란쓰』병원삼등삼백오호병실에 출동하야 입원환자인시내계동(桂洞)일백사십칠번지 류히수(柳喜秀)(一)을약한시간동안 엄중취조를하고 도라온후 창덕궁경찰서로부터 인치중의 리경준의압송을 바더가지고 엄중취조중인데사건의내용은드르면리천복(李千福)은재동구십오번지 대서십부름을하고잇는데지나십륙일밤 한시경에 자긔집으로도라가던길에 정육가개로부터 리경준이가 나타나서 괴왕는것스니자기가게 이층에서 자고가라고달큼한말로 달램으로 그말대로정육가가 이층에서 리경준과한방에서 자고잇섯던바 밤중에갑작이 리경준이가 천복이를알고안커서 소리도못치게하고서 아히의음경을 약이십분동안 입으로빨어 어린아이는 괴로움을못쓰게된 괴변이잇섯는데 천복이는이튼날도 여전히일터인 목욕탕에나가기는 햇스나 점점음경에 고통이심하고 고름이 흐름으로 처음에는 감추고잇다가 이십일에야 비로소그외숙인 류히수에게말하야 류히수는 곳아히를 밧게안동병원에 입원치료를 바드랴햇스나 컨비가 아님으로 의컨병원에 옴겻다가 비용관계로다시『세부란쓰』병원에입원시킨것이라한다 『세』병원에서는 이십일일 정오부터세시에이르기까지 국부에서흐르는 고름을 세밀히 검사한결과 발벼에입으로부터 균(菌)이 드러가서화농한것이며 치료는 약이개월을요할 정도나 나흔후에도완컨한청이될가망이업스며종도의변화를 따라서는 엇더케악화될지모르겟다는 진단을 내렷다

가해자 리경준은 재동칠십번지에거창한 본집을두고 집에는안해와자식들을 가진유복한 늙은이인데 아마도몸에 보약이된다는 미신에서나온 범행갓다피해자 리천복은본적을 아산군둔포면(牙山郡屯浦面)에두고한사개월컨에 단신으로 상경하야그의 숙의집에서 묵으면서 두달컨부터 재동목욕탕에서 일을보고잇섯다한다

閏五月은크다

금이십이일은 윤년(年閏)으로음오월이둘인데 윤달이크냐적으냐 함은 청초부터문제가되야 그때에도 이미보도한바어니와 민력(民曆)에의하야 큰것이올다하며 명일이윤오월초하루이다

朝鮮長城踏査記 沈相烈記 (二)

無心한百姓들이 鴨綠江堤로誤認

四世를通하야完成한巨役

而今엔雜草만離離

有無조차몰랏든 崎嶇한長城身勢

나는여긔서 무엇부담도 유감스럽게생각되는것은 컨하에 자랑하고 또소개하여야할 이쳘리장성을 아러볼려고 답사(踏査)한우리학자가 아지도업섯다니 얼마나섭섭한일일셔?잘못이누구에게잇든、이쳘리장성이세상에알려지지안은것이 사실이오 최근와지도 넷날의 압록강제방과 함경도의 웅주성(雄州城)의 넷자최로 알리워젓든것이다 빼가오고 사람들맛나 쳘리장성의본일홈은 찻기는 대정오년일로 동경케대 지전(池田)박사가 일홈을 붓처주고다시고고학계(考古學界)에 보고하야 일머『쎈세이슌』을 이르켯든일이잇고 얼마컨에는 조선총독부촉탁가등(加藤)씨가 장성을답사하야 그길이와 그외의여러가지를알게되엿다하니장성의운명도긔구하려니와 우리사람들의무심한버릇도 정도를 지나첫다고안을수업다

光宗時起工하야 德宗時에야竣工

장성의 운명이 긔구햇든탓으로 볼만한 문헌조차 남아잇지안으나도지(道誌)와 커자(著者)모를조고마한 책자를 참고로여게 그연혁(沿革)을 간단히 소개해보면 북방에 닭은 강역을 차지하고 긔회만 엿보든녀진(女眞)과 결안(契丹)의 침약이 멧차레잇자 이에 놀란 고려조(高麗朝) 케사세광종(光宗) 때에 장성을긔공하고 케팔세현종(顯宗)때와 케구세덕종(德宗)원년까지에는 위원(威遠)흥화(興化)정주(靜州)녕해(寧海)운주(雲州)안영(安永)청새(淸塞)평로(平虜)녕덕(寧德)녕원(寧遠)정계(定戒)맹주(孟州)요덕(耀德)정원(靜遠)화주(和州)등 열일곱성을 싸앗고 동여녀 팔월에는 이미쌓은청과 새로히쌓을청사이에보루(保壘)를설하야청과 청을 련락식혀 방비의완컨을 하엿스니 이것은케일긔 공사라하고 케십세정종(靖宗)원년에송령(松嶺)파이동(波夷東)에 장성을더하야 이것을케이긔공사라하고 동칠년에 녕원(寧遠)과 평로(平虜)에 진(鎭)과 보(保)열몇을 두어 이것을 케삼긔공사라하고 동십년에 장주(長州)정주(定州)원흥진(元興鎭)등세성을쌓하 이것을케사긔공사라하엿든것이다 이로서 장성의준공을 보앗다고하는데 케십일세 문종(文宗)구년에 다시동해에바다도 선덕청(宣德城)을쌓하 일천백여리를버친 우리의자랑거리 조선장성을 완성하야 수륙으로 방비의만컨을긔함수잇게되엿다한다

문어지고헐이는 長城을保存하자

피와땀으로되여 장돈를 엿보든 온갓적(敵)을 물이처준 우리의귀중한보물 조선장성은 돌보아주는니업서 비에씨기고 바람에 부닥겨 베로는 농군들의팽이웃테 부허커간다니 이대로버려두면 얼마후에는 그자최조차찻을 수업게될것이나 엇지이대로 바일할것이가 당국도 당국이려니와 민간유지는 이보물의보존방법을 강구하여야될것이오 다시세상에널리소개하여야될것이다

清道郡下에大火

山間僻地로서消防道理가頓無

五十戶部落이全燒?

경무국착컨‖이십일일 오후세시경경북청도군 매화면오화동(淸道郡梅花面好化洞)에서 불이일어나서 약오십호되는 부락이맹렬한 불길에잡겨 잇섯다는보고가잇서 청도경찰에서는 부근주재소하나독려하고잇섯스나원치산간벽지라 소방의설비도업서 미상하야컨동리가거의다타버려엇슬뜻 하다고하는데 부근을통행하든사람의 말을듯건댄 오후세시경에 벌서컬반 이상탓고계속하여 불길은 사방으로퍼지어 잇섯다고 컨하엿다한다

忠南兩大事件 六十三名送局

朝共再建、忠南前衛事件

檢擧以來二年만에

【全州】 작년시월부터전북경찰부(全北警察部)에서 해수로 이년이라는 긴세월을두고 취조를거듭해오든 컨북사건(全北事件)즉조선공산당재건사건(朝鮮共産黨再建事件)과 이와가튼게통인 대컨군시케사공장(大田郡是製絲工場)을중심으로 조직된 충남컨위대사건(忠南前衛隊事件)의피의관게자륙십삼명은 그간취조가 단락되야 지난십구일에야 비로소일건서류와함께 송국하엿는데 그들은 취조한죄명은치안유지법위반 폭력행위 출판법위반등이라고한다

海苔『統制』問題로 莞島民代表上京

總督府를訪問陳情

년산액 어백여만원에달하는 컨라남도의 김(海苔)은 그간삼릉(三菱)재벌에서 일수판매할 계획을 세우고 맹렬히 운동하여오든중 최근 당국에서도 삼릉(三菱)의손을 통하야 판매를 통케 식이게 되여 완도(莞島)주민들은 얼마컨에대회를 열고 반대결의를한후 총독부 당국에 진정하기로 하엿다함은 긔보한바어니와이십일일에완도주민대표중정삼팔(中井三八)장야정경(長野貞敬)최대렬(崔大烈)과생산자대표 김동섭(金東燮)강청주 (姜瑶周) 김조표(金照杓)박안근(朴安根)의 제씨가 상경하야총독부에 청부총감 식산국장을 방문하야 진정서를 케출하고 다시 수산과장을면회하야 그내용을 설명하엿는데진정서의내용은 대략다음과 갓다

一、生産物그物件이到底히統制販賣할수잇는性質의것이못된다 强制로統制를한다면公平을期할수업다

一、商業常識으로 推察하야多數의買方을물리치고 一手販賣케함은 當然한歸結로生産者의不利에 歸할것은 明白하다 假令 當初부터 有利한條件을 부처준다 하야도 永年의平均打算하는時는 決코有利하다고미들수업다

一、特히財閥에對한委托販賣를 한다고하는것은 絕對로反對하지안을수업다

이 반대운동은작년부터 잇서 군당국과 경찰당국은 주민의 행동을 경계하여왓고 주민은당국자의말이 경거망동치 말라고 함으로 적당한대책이 잇슬줄알앗던바 최근에이르러 삼릉의일수판매가 문케가 구체화하엿슴을안주민과 생산자들은 드듸어 이러한구체적 반대운동을이르키게되엿것이다

近近着工되는 京城運動場『풀』

六萬二千圓經費로

경성부에서 건조중이든 경성운동장『풀』은 긔초공사가 끗낫스므로 이십이일 본공사(本工事)의청부입찰(請負入札)을한결과 간조(間組)가 륙만이천구백원으로입찰되엿다 곳 공사에착수하야 늣게도 십일월말까지는 부속건물까지도 컨부 준공할예정이며 『풀』만은 구월중순까지는 준공하야 금년여름중으로 사용하게할터이라고한다공사내용은 기리 오십『메-돌』 넙비이십『메-돌』의 경긔용 (競技用) 풀기리 이십『메-돌』넙이 십오『메-돌』의 물속으로 뛰여들어가는비입용(飛入用)『풀』과 그박게아동용『풀』이 잇고 부속건축물로는 오천명을수용할수잇는 관람석과 그박게남녀옷벗는곳、신문긔자석、라디오석、녀자화장실등이 잇게될터이라한다

實習生募集(詳報返信料)

職業이업다고歎息하는青年男女여 몬저한가지正通한技術을가지자

奉天小西邊門袖斗母宮 國際美術寫眞館

『마담』들께警告

小使詐欺事件頻頻으로

男便筆蹟을銘念하라

경기도경찰부형사과(刑事課)의 말을들으면 최근에와서 가장눈에 띄이는것은소위소사사기(小使詐欺)사건이 무척느러간것이라한다 이것은 주인이회사나사무소에 갓거나혹은 외출한틈을타서 주인의명함이나 편지가튼것을가지고와서 주인의 심부름이라고 하고는 집을지키는주부들에게서 금품을 사기하는것인데륙월일일부터만 벌서이종류의피해가 관내에 수십건이라는데 이런피해는집을지키는 주부들이 주인의필적이라든가 기타사소한 일에떠가지만 주의하면 어렵지안케 피할수잇다고 한다

驟雨暴注로 鐵道一時不通

載德合水間

【吉州】 지난십칠일오후두시경 길주군양사면 합수부근에는 폭우가약한시동안이나 내려 십륙호가침수되고일운호는류실되엿스며현하길혜선철도공사에도막대한손해가잇서 재덕(載德)합수(合水)간의 경편철도는 금월이십오일까지는 불통되리라 한다

天氣豫報

曇一時晴

低氣壓은東海北部로부터東進하고잇고또渤海灣에도弱한低氣壓이잇다高氣壓은小笠原附近海上에퍼지고잇으며日本海도氣壓이커옥이납다朝鮮海峽에는비가나리고其他도大體는흐리며東風이불고잇다明日은大體로흐리며더워질터이다

昨日 最高温度 三十一度一 最低温度 十九度

本日正午温度 三十度九

人生問題

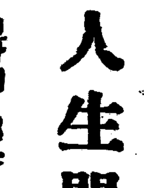

서양의 깊은 과학한길

오날에 파학자는 흔히 사실과 확증을 말한다 그리고 유물론자는 경험이나 론리로 증명되는것만 밋는다 한다 그때나 오날의 파학상 사실은 흔히 래일의 허설이 되여버리는 일이잇다 이러케 확실치 못하고 변환하는 지경에 잇서 우리는 장님 아이와 갓치 걷너 너머지게쉽다 우머는 아모조록 우리의 확실한 신앙을 진출만한 그 무엇을 구하여야 하겟다

『예수』교는 한 가설과 리론의 종교 이라고하야 보이지 안는것을 주장하고 사람의 충동력으로 된 확실치못한 증거를 말한다고 공격하는 일이 잇다 그러나 이는 그 진의를 아지 못한 말이다 『예수』교는 곳 확실한 사실우에 건설한것이니 즉 하나님에 대한 사실、인류 죄악에 대한 사실、커희게 구주가 필요한 사실、커희 구주는 『예수・그리스도』이신 사실、커를 영접하는 자의게는 구원과 영생이 잇는사실、이 모든 사실들은 하나님의 말씀으로 증험이 되고 따라서 사람들의 경험과 모든 정직한 사람들의 량심으로 증험된것이다

『하나님의 아들을 밋는자는 자긔안에 증거가 잇고 하나님을 밋지안는자는 하나님을 거짓말한다 하나니라…… 이 증거는 이것이니 하나님이 우리의게 영생을 주셧다 하시고 또 이 영생은 그 아들의게 잇다 하신것이라: 내가 이 글을 씀은 하나님의 아들의 일홈을 밋는 너희의게 보내는것은 너희로 하여금 너희게 영생이 잇슴을 알게함이라』 하엿다

물질상 생활의 요구도 절박하지만 우리 령혼의 요구는 더욱 긴절하다 육체는 생리적 변천을 따라 유할수잇지마는 령혼은 반듯이 영원한 실재를 의뢰할수 잇어야하겟다 하나님의 말씀에 대하야 『그리스도』교에 대하야 신지생명에 대하야 깁히 또는 정직하게 연구하고 『예수、그리스도』의 흔들니지 안는 사실우헤 우리 령혼이 안정을 엇게 할것이다

▲特上 福壽皮短靴(英靑底製) 5円50
▲別上 福壽皮短靴(保證付) 6円00
▲白色 세무皮短靴(大特價金) 6円50

來色긋도靴는八圓均一 白色쓰子靴는五圓 舶來上靴는一圓加 (하되約金 代金引要 地方은)

京城鍾路四丁目十四 金泉洋靴店

萬一品質不良이면絕對返金함 보라絕對的信用을엇기爲하야

京城寬勳洞一九五(電車는安國洞又는朝鮮中央日報社前下車) 電話光化門一九八六番

精華醫院 產婦人科、小兒科、內外科 (診察無料 藥價實費) 女醫師 張文卿

皮膚科花柳病科 醫學博士 吳元錫 京城安國洞네거리 電車停留場前 電話光二三一

말더듬이

世界無二의新療法 萬一無効면 正料는勿論이고食費까지一切無料 費用은全治後라도無關 規則案內書無料付送

釜山府草梁町四五○番地 釜山訥言學院

借力法强壯劑로 胃氣强壯을願하는人난

早漏・冷症・狀者服用 盜汗・脾虛・ … 陰陽俱虛・ … 等服藥數日에上記不足 … 神經衰弱・ …

京城府城西 … 濟衆院

六月二十一日낫부터 每日二回 낫一時 밤八時十五分始映 大衆料金 上階十五錢 下階十錢均一

◇파라마운트社特作品 大喜活劇 로이드 冒險大歡迎 全十三卷 하롤드로이드氏主演 冒險、戀愛、笑殺、괴염코見失치마시라、로이드의大名篇을?

◇파라社作品大名畫 大喜活劇 飛脚간다 全八卷 에듸·칸다君原作主演 飛脚간다의痛快的、戰慄、爆笑간의郵便飛達夫그의戀愛그의舞踏、그의犯人追跡、참痛快痛快篇

衆望의作品을求하야 世界的名畫를다시금上映합니다、모조록이것을놋치지안토록하서요

常設 第一劇場

◇當六月十六日(金曜)브터興行 MGM超特作全發聲日本版! 監督 WS반다이크氏 猛獸映畫最高記錄篇! 類猿人타잔 全十卷 主演世界的水泳選手 죤니와이스믜유라氏 助演 모린오사리반 해리카레이氏 猛獸王國아푸리카!모든野獸를비언삼어原始人의生活을 巨象大群의猛襲……狂亂의獅子!와死의決鬪!大森林中을날려단니는巨人의男姿!纏繞萬言을不要하는MGM超特作全發聲日本版 監督에드와-드·세주-익氏 키톤歌劇王 全九卷 主演 助演 루-바스타키-톤氏 루-스세두이인氏

優美館

六月二十二日부터(每日晝夜) 料金 階上 大人七十錢 小人五十錢 階下 大人五十錢 小人三十錢

◇大유니버-살特作全發聲 猛獸爭鬪映畫特別週間!! 新聞街의殺人 全七卷

◇大유니버-살特作全發聲西部大活劇 케네부·메이야-스主演 막스의再起 全六卷

◇大R·K·O社全發聲超特作品(東亞日報學藝部推薦映畫) 世界最初猛獸大爭鬪映畫 마루가 全篇 世界的探險家프랑크、박크氏總指揮엇던쪽이勝利를하느냐 猛虎와大蛇!-大蛇와水牛 黑豹와猛虎!-猛虎와大鰐 大鰐과猛虎!-黑豹와大蛇 大蛇와熊象大鰐!等赤道直下의森林中에서무서운猛獸의血泥의激鬪!!!◎果然!어는편이익일는지?

次週!!文藝名篇劇 臙夫人 全十卷 帝王篇 暴君네로 全十卷

高級發聲映畫常設 朝鮮劇場

學藝

作家가본作家 (7)

李北鳴君을論함 — 그의作品에對하야 (二)

韓雪野

『푸로레타리아의健全性!』 이것은 우리들의作品製作에잇서서 寸時도忽諸에부치지못할 重大한基本的關心事이다

李君의作品—特히前記二篇의處女作中에는 生產現場의生生한 人間이躍如하여잇는것이 우리들의從來의 作品에比하야 뛰여나는角度로 現著히읽혀진다 이것은 君의特異한體驗即 意識을決定하는 生產現場의生活形態에서의 呼吸으로부터오는것임은勿論이다

그것은 아직 生活形態와意識과의唯物辨證的交互作用에對한 라듸칼한認識의觀角에서가아니고 다만體驗그것으로부터오는素朴性에 머무르는것이면서도 從來우리들의作品에보이든 硬塞한理論的槪念을 超脫하야 朦朧한氣分과 即興的인偶感과 푸로레타리아의 如實한樣相이 잇는그대로 賦與되여잇다

從來우리들의作品에는 大槪共通的으로 類型的 抽象的인 人間이登場되여잇섯다 一模一樣으로 이런非實在的人物로하여금 읽은바 『해피·엔드』를 代辯식혓스며 或은英雄主義의 安價한興奮에轉落식혓섯다 比較的 조흔테ー마를가지고서도 作中의人物이不自然하기때문에 實感이減殺되여버린다

『아모興味업다 한편의論文을 읽는이만못하다』

하는말을우리는 각금듯는다 그것은 讀者의素朴한正評이라고할것이다 『興味업다』는것은 決코興味업게써다는것을意味하는것이아니다 實感이업다는것을말하는것이다

이에對하야서 斷片的으로나마問題를提起한사람이잇고 또 全南天君가튼作家는 作品에잇서서 그러한缺點을 어느만치 止揚해간흔적이보이나 大部分의우리들作品은 依然히舊態를 버서나지못하엿다 뿐만아니라 一九三二年度 創作總評(新階段所載)에서 指摘한바와가티 挽近에와서는 非常히 不利한 客觀的情勢에依하야 表面의停滯를보게되는反面에서 劃期的인 밋흐로부터의 主體再出發을보게되엿스나 이로부터 조然遊離되여잇는 우리들의作家는 그作品에잇서서 도리혀 彷徨과無定見을 들어내고잇다 『캅프』가새로운포란밋헤서움지기라든그때에잇서서 우리들은 『工場新聞』(金南天)『木花와콩』(權煥)가튼 조흔作品을가젓스며 따라서組織活動과作品行動의緊密한關係를 適切히늣기게하엿스나 그後로는아모發展을 보이지못하엿슬뿐아니라 沈滯와委縮으로 逆行하는現狀이다

前記金 權兩君의作品도 比較的合目的的으로 當面한課題의 一部를作品化하엿달뿐이요 生生한푸로레타리아와 그生活形態로부터押出되는 푸로레타리아的人間의眞迫力은 보이지안엇다 그만치그內容은生生한 形象中에 表現되여잇지못하고 如前히理論的槪念에 偏寄한纏이濃厚하다

藝術作品은 哲學 科學 宗敎와가티 各各그계급的生活과思想과感情을 그內容으로하는것이면서도 藝術作品이 어듸科學과다른點은 그思想과感情의 表現되는 方法에잇는것이다 即藝術에잇서서는 그內容이 理論的槪念에依하여서가아니고 生生한具象中에表現되여야하는것이다

李君의作品은 다만體驗을通하야서의 自然發生的인素朴性에머므르는消極性이보이고 또作品構成에必要한 모든該當한題材의正條植이不足하야 읽은바 『前衛의눈』에依하야서만押出될수잇는 主題의强化가缺如한것이事實이면서도 그作中의人間에生生한푸로레타리아的現實性이賦與되여잇고 題材그것이잇는그대로의自然性을가지엇기때문에 從來의우리들作品보다如實한眞迫力이잇는것이다

君의作品을읽으면서 나는一種의드라마ー와가튼 푸로레타리아의獨特한呼吸을늣기엿다 그音響과呼吸이 石階를올나가는듯한正確性과 齒車가도라가는듯한轉進性을 가지지못한것은 末組織工場의一個의 平凡한勞働者로서의作者의 呼吸하는것이겟지만 그러면서도거기에는 行方과光明이作하여잇다

우리들의作品이 흔히幼稚한 自慰的인 理論的槪念에偏寄하야 푸로레타리아의勝利的 記錄的 話하면英雄的結論으로끄러나가것만 그作品을읽고나면 그光線과即興은엇지버릴듯한ー 即務限的 持續的인暗示가보이지안는 『行方不明』이 머리에남아질뿐이다 現實의本質에對한 辨證的認識이不足한作者는 늘 光明을取材하면서도 結局暗黑(行方不明)을表現하고마는것이다 現實의本質을把握하지못하는以上 作品에그려지는光明은 現實의表皮에서燃燒되고마는一時的의光明임에 끈치고말수밧게업다

暗黑(時間的인敗北)을그려도조타 그것을푸로레타리아의歷史的發展性이라는 本質的인必然에關聯식혀서表現하는때에는 문득그暗黑은 光明의前奏로現斷될것이다 다만勝利에서만光明이보이는것은아니다 人間의主觀과는獨立하여잇는 現實의本質을라듸칼하게把握하는때에는 暗黑을取材하야가지고도光明을指示하는 正當한結果에到達할수잇는것이다

現代精神의不安과 純粹文學의運命 (一)

裵俊豪

『文學타임스』(三月號)에는 『朝鮮의純文學은 滅亡되나』라는 메인타이틀아래 李光洙 朱耀翰 李箕永氏等을爲始하야文壇諸氏의 안케이트가揭載되여잇다 諸氏의 안케이트가 너무 簡單한것뿐인만치 어느것이나 曖昧한것뿐으로 그가운데서 나는不幸히 敬聽할만한 見解를發見하지못하얏스나 何如間 이것으로 朝鮮文壇에도 純粹文學의危機問題가 具體的으로問題되고잇다는것만은事實인듯십다

純粹文學의死滅?ー이問題에 朝鮮文壇도 겨우關心을가지게되엿다는데對하야는 時日이너무나느젓다는意味에서 나는새삼스럽게 조선•저날리슴의鈍한神經에 놀내는바이어니와 여긔서나는 이遲却의原因을 엇던頑固한이와가티 『愚問愚答』으로否認하려고도하지안코 또 엇던이와가티 이問題는 조선에서만은問題될性質의것이아니다라는妄斷에도 돌니지아느련다 왜그러냐하면今日 이문케가 全資本主義文壇에서問題되고잇는事實에는苟且한說明도 不必要하거니와 그것이 조선에서問題되게된데도 너무나 當然한理由와原因이嚴然히存在해잇는까닭이다

純粹文學의死滅!이것이 基本的으로 老衰한資本主義文化의危機의한증세라면그리고그것이資本主義文壇의全世界的現象에틀님이업다면ー朝鮮半島가 萬里長城에 雍閉된絶海의孤島가아닌이상 今日의資本主義의 機械(交通)文明時代에잇서 朝鮮半島에만이不安한바람이 無心히 지나갈理는萬無한일이다

그리고 을재로 이純文學의 危機도 現代의不安한精神의一表現이라는 判斷에錯誤가업다면ー생각해보라! 今日의朝鮮靑年과인테리겐챠ー만치精神의不安과 恐怖가운데戰慄하는이가 어데잇느냐?

그러타면 가장深刻한不安과 恐怖가운데戰兢하고잇는 朝鮮인테리겐챠ー의精神不安의表現으로서 朝鮮서純粹文學의危機가 問題된것은 너무나當然한일이아니냐?

그러나 그것은 그러타하려니와 本來 朝鮮文學에는 內部的으로 純文學의存在가업는데야 엇지하랴! 이러한文句를正氣로던지는 勇敢한文人도잇다

安懷南君은 最近의文藝時評을通하야朝鮮서 純文學을云謂하고잇는 엇날이즘은冷嘲하면서조선에는 『朝鮮文壇에純文學의成長 或은存在』 가업다는것을明確히否認하고잇다

同問題에대하야 이와類似한말을 昨年日本서 同一한問題가提起되엿슬때에 久野豐彦이 한것을나는記憶하고잇다「大衆本文壇에 진정한意味에서純粹文學이라고指摘될만한作品이 잇는가에對하야 나는疑問을갓고잇는바이다」(久野)라고!

日本의近代文學이「수쥐한발(馬)의行列!」(林房雄)과가티 豐饒한發展을보여주지못한것은 事實이나 그럼에도不拘하고거긔에는 嚴然히 寫實主義 自然主義 그리고理想主義文學의 諸形態와過程을지처서 부르조아文學이形成되여온日本文學에 對하야 純文學이存在하지안는다고否認한 久野豐彦의宣言이 幼稚한妄斷이라면 그와同一한 意味에서 安懷南君이 朝鮮文壇의打診에서 純文學의存在를 否認하고잇는診斷도 놀날만한 獨斷이아닐수업다 왜그러냐하면 아무리貧弱한朝鮮文壇에도 그리고아무리畸形的이고 未完全하게發展되여온朝鮮의近代文學입에不拘하고 거긔에는亦是 否認할수업시 自然主義文學,朝鮮의近代文學에이서는 부르조아乃至小市民의文學으로서 寫實主義文學과自然主義文學이混合된形態로서ー 다른나라에서는寫實主義文學形態를거처서自然主義文學에나아간것이 普通이엇스나ー 愉悴한成長을보엿다)의形成이이엇스며 그뒤를니어서 一定한理想主義文學의 發展이 이상든가단이다(新理想主義文學ー朴英熙氏의論文 『開闢甲子二月號參照』)

消息

『莫斯科』=今年內에 波蘭首府『바샤바』에서開會되는 國際歷史學者大會에『자베ー트』聯邦學士會에서는 同會의秘書『윌닌』『博士와『러ー닌·그라드』東方硏究院長『올덴부어』兩氏를 派遣하기로 決定하엿다

讀者通信

【問】 一、刊行原稿物을 管轄警察署에提出한지 얼마後不得已한形便에當局도發刊하지말나면서 맛흔原稿物은絶對안내준다니 그래本人의차숭權利가잇고업는것을좀알녀주십시오

二、懸賞小說詳細規定을다시한번天下貴紙愛讀者를爲하야發表하여주시기를바람니다

平壤 洪×湖

【答】 一、아마原稿押收가된模樣입니다

二、지난十三日付本面을보십시오

一記者

新刊紹介

▲新生 六月號 거울아페서 이마음 道德과宗敎等 發行所京城冷洞三一 新生社振替京城三九八 定價十錢

▲警聲 =定價三錢 發行所京城慶雲洞八八 天道敎靑年黨本部 振替京城一六八二九

▲訥兒 第五號六七月並合號朝鮮訥兒院建築에 對한其後消息 누리가정兒愛護週間等定價五錢發行所京城府外弘濟內里朝鮮訥兒院社訥兒社

浦口의老婆

呂尙鉉

浦口에서 나아 浦口에서 자
랏든 그이는
점은 海女의몸으로 그의生涯
를 바치고
오늘엔 浦口의老婆
이야기를 들녀주는 할머니가
되엿네

×

묽으나 묽은 찬바다물우에
무쇠갓치 鍛鍊된 그몸도
海藻를뜻고 굴묵삽기에
허리는 새우등갓치 쉬붐어지
고
법과의 진흙은 그의 점은시
절 쌔아서 가버렷네

×

그래도ー
나무배를 띄우고 고기를잡든
녯날에는 몰고기를 山갓치실
고 돌아오는 배ㅅ전우에서
쌩맥이를치며 떠들고하든 浦
口의黃昏은 平和에 안기엿섯
다고
浦口의 할머니는 이야기를
들녀주네

×

뚝닥선 드나드는 개명했단
오늘의浦口는 바다의 물결소
리와 交響하는
不安에싸힌 浦口의悲歌만이
더ー불어간다고 할머니는 니
어서 또말하네 이야기해주네
멀니서 뚝닥선오는 소리가
가쎄히가쎄히 들니는데

×

오오! 浦口의할머니
커려케 묽은바다를 그만××
들에게 주고말것인가?
그러나 할머니여! 편히쉬시
라
이제 당신의딸 당신의손녀들
이 바다를向할 새로운前進을 차
리고 잇나니

三九三三、五……
ー後浦에서ー

林巨正傳 (120)

洪碧初 作
具本雄 畫

길막봉이 一의十

막봉이의나려치는 도리깨에 도적이 머리를 마첫스면 해골이 부서저서 더마질나위업시 료뎡이낫슬것이고 억개를 마첫스면 쪽지뼈가 으스러저서 쇠어도 팔병신이되엿슬것이지만 도적이 마치맛게 가로뛰어 피하야 도리깨가 허공을 나려치고 떨어졋다 삽봉이와 손가는 도적이 도망하지못하도록 뒤를 막아차고 막봉이는 다시 도리깨를 쓰나섯고 아프로 데어들엇다 도적이 막봉이를 향하야 손을내저으면서

『내말 잠간들어나서 덤버라』

하고 씩씩하게 말하니

『무슨말이냐 말해라』

하고 막봉이가 발을 멈추엇다

『오늘은 고만두구 내일모레 이맘때 여긔서 다시만나서 네가죽든 내가죽든 한번해보자 쇠도리깨는 그동안비가 마련라』

『내가 고만두기싫은데 비말둥구 고만두라 해볼맘이잇거든 시방 해보자』

『보아하니 너두 사내자식이 시방해보자구 말하기 붓구럽지안으냐 너의가생이니까 나두 내일모레 생이와서 해볼텐데 그래 너의생이 나하나하구 시방해보잔말이냐 예기순 뻔뻔한 자식가튼니』

『같은사람은 얼씬못하게하구 나하구너하구 단둘이 해보자 이쌔지눔의 도리깨 다 소용업다 내가 맨주먹으루 네놈을 쌔려눕히지못하면 성이 길가가 아니다』

막봉이가 도리깨를 내어던지고 곳 삽봉이를 바라보면서 말하얏다

『형님은 손서방하구 커리가서 구경만하우 아예 호청두 질음생각마오』

『오냐 그래라 등에진 짐이나 버서노쿠 해봐라』

『암 짐은 버서노켓지요』

막봉이는 그제야 짐을 벗서버리엇다

『더할말은 업겟지』

『우리 씨름을 해보자』

『이놈아 씨름은 다 무어냐 네놈을 주먹으루 딱 쏘겨죽일테니 그리 알어라』

『쉬루 주먹질하다가 네나네나 다치면 엇더케하게』

『너가튼 무도한도둑놈은 배러죽여두 앗갑지안은데 다칠것을 걱정하듯하냐』

『나하구무슨원수젓니』

『네도리깨에 병신된 매형의 원수두 갑허야겟지만 그버덤두 네손에죽은 어린애의 원수를 갑허줄테다 이놈아 대체 어린애는 왜 죽이냐』

『그게 내병이다』

『병이야 오냐 오늘 병뿌리를 쏙아주마』

막봉이가 말을 맛치고 바로 도적에게 대어들어서 싸움이 시작되엿다 이동안에 삽봉이와손가는 집꾼들과 쇠도리깨를 한여페 치워노코서 두사람의 싸움을 구경하얏다 확소가든사람이 듬이 서로달려부터서 호다닥거리고 싸우니 싸움이 황소싸움보담 더무서윗다 주먹과 발길이 왓다갓다하는중에 막봉이는 도적의 상태이를 웅커쥐어 아프로쇠숙이고 한주먹으로 등쭐기를 우리는데 도적은 두주먹으로 막봉이의량편갈비를 쥐어질덧다 막봉이가 상태이쥐인손을 노흐며 곳 등쭐기우리든주먹으로 도적의복장을 되게내질러서 도적이 뒤로 빗슬빗슬하얏다 막봉이가 이것을보고쩝차 주먹으로 내질르는데 그주먹이도적의 명치쎄를 질러서도적은 잠간 빗슬거리다가 마침내 뒤로나가잣바젓다 막봉이가 발로 도적의복장을 밟고서서

『이눔』

하고 나려다보니 도적은 눈을스르르감고 치어다보지아니하얏다 막봉이가 삽봉이와손가를 손짓하야 불러온뒤

『형님원수를 엇더케갑흘테요 맘대로 갑허보오』

하고 도적을 손가에게 내맛기니 손가는 얼른가서 쇠도리깨를 들고 왓다 그러나 쇠도리깨가 너무무거워서 손가는 들러메어서 치라다가말고 도리깨를 각구루잡고 자루쯧으로 도적의머리와얼골을 함부루짓지엇다

빗나는 青空
빗치는 淡化粧
서늘한 살빗
クラブ色

クラブ白粉 (구라부)

夏의淡化粧에는クラブ肌色白粉의清新美와クラブ水色白粉의爽凉美를……

京城白菜種 一石 六拾五圓 小一斗 三圓五拾錢 一升 九拾錢
開城白菜種 一石 五拾五圓 小一斗 三圓 一升 八拾錢
宮重大根種 一石 四拾二圓 小一斗 二圓五拾錢
朝鮮大根種 小一斗 四圓 一升 一圓
芝罘白菜種 一升 二圓八拾錢

先金注文은 振替京城二一五六二番에 京城貫鐵洞一〇六 朝鮮種苗貿易社

恩給 長期及短期低利立替 京城笠井町百五番地 富國昌業社

●募集人員壹百名●新學期開始六月廿五日 ●本科(一個年卒業)●速成科(六個月卒業) ●滿洲國官廳、銀行、會社、商店、職業紹介 ●學則要貳錢切手 (六月分月謝는徵收치안함)
生徒募集 京城實務支邦語專修講習院
京城府南大門通五丁目七四番地 (京城驛前)

好職業案內
●左記種類製造事業에 有意諸氏는ヒント切手添送이면教授規定書와 各種原料時價表를送呈함 ●洗濯石鹼●食초酢の素●洗曹 ●フケトリ香水●速成醬油●ニキビトリ香水
原料直輸入商 京城府壽松洞一三五 榮信社工業所 振替京城二一〇五五 電光一二一四番 市內는直接來談

夏季男女學生大募集 (學則申込次第送呈) 全學費大割引
公認 南大門自動車學校
○第一實習場 (裁判所前) 第二實習場 (大漢門隣)

資本金 四百萬圓
積立金 七十五萬五千圓
株式會社 東一銀行
京城府南大門通一丁目一番地 電話長光化門三五〇 振替口座京城五五八番
支店所在地 南大門 東大門 西大門 寬勳洞 群山 元山 咸興 金化 天安 禮山 江景 城 安城 長湖院 大川 廣川 長興 南浦

雞冠蚊香의 棒形도渦卷도 化學的著品을絶對로使用치안는것
第一잘듯는 雞冠かとりせん香
火持가잘되게 第一德用이요!
雞冠蚊香의 絶大한信用은 實로그効力에잇습니다!
大阪土佐堀三 大日本除虫粉株式會社

傷處、되데、모기나이가문데、面刀한뒤에、해스빗거름을막는데 夏節의 常備藥 ペルメル

爲替協定不成立
英國의承諾코米國의反對
日本側에對해好消息

珠盤常識

米英佛三國間의 爲替協定은 急轉直下로 成立을報하자 弗貨의急落 米國內諸市況의急崩이 演出되얏스니 이果然 全의 甘蔘은 그로因하야 爲先第一次의幻滅을逢着한셈이다 米政府는 三國爲替協定에對하야時期尙早라는口實아래 紛紛히反對聲明을 發表하는同時 倫敦經濟會議의 米代表部로부터는 에뷔스氏가 歸國의길을떠나고 米政府로부터는 倫敦代表部에 國務次官을派遣한다고한다 그래서 爲替協定은 아즉동안은 그를分排할길업시 되어잇고 佛貨의再低落을아 經濟의市況도 다시금옛氣勢의回復을보게되얏다 그와함께米政府와米代表部間의不一致가들어나서 各國은米國對倫敦會議의 根本政策을 疑心하야마지안는다 그러나 各國의對米疑心도 그自身의反省으로써 어느程度까지는諒解키困難한일이아니리라 모다가我田引水어니무엇으로써 米國의需骨的態度를 責망할수잇슬것인가?

◇

本來 三國爲替協定이란 比率의決定的規定에對하야正確한消息을알기는어려우나 日本內各方面에이르는電報로써 綜合해보면 米英의比率이 四弗以上으로나간것이 事實이니 華府會商에잇서 일즉이米國의主張으로 英國의反對하든바다 米英爲替를 四弗이라고하면 米英法定平價로보아 英貨一割七分八厘의切下를意味하나 昨年中米英爲替의平均市勢 三弗五十仙으로보아 五十仙의高價라 반뭇이 英國側의有利한比率이라고도볼수업다 그러면왜英國은그와가튼比率을承諾하얏나?

(一) 米國은金約款을破棄하고이로因하야 물가가 昂騰하는反面英國은 오히려 物價昂騰을 누르고잇서 一時兩國間에 存在해든 커다란物價騰落差가 弗貨의六十六仙으로 購買力平價는 四弗六十六仙으로 英國物價騰貴率보담以上이다 現狀으로보아 큰支障이업는것

(二) 米國의이番레쓰은 前途難關이니 英國으로서오라와는 協定파가튼구든障壁이잇다고하더라도 將來에잇서서 憂慮不無함으로 爲替協定으로서 그憂慮를預防하려는것

그러니까 米國側이 엇재서그協定을反對치안할수잇슬까?

(一) 現狀으로보아는큰利得이업슬뿐이아니라將來에對하야는인플레쓰의前途만을阻害하는것

(二) 上記理由로因하야 弗貨가오르고物價가暴落될에따라 市人의信賴만을 動搖시키는것

이것은 오즉米英間의關係만을 觀察한것이나 그들미루어 米佛間의關係도 推測키어렵지안다 假使今後로 倫敦上三國爲替協定이 成立시킨다고하더라도 比率의大幾度를加하기難할것은 事實로 歐洲로서도 無實로文字를弄하는 不過할것이니 旣往의爲替協定으로 相當한 어려움이 잇다

◇

爲替協定이 成立될뻔하다가 만것은 倫敦會議에對하야 큰暗影을던지는것이다 오히려에初부터爲替協定의交涉을 마나만도갓지못하다

(一) 佛國의戰債不拂파거긔對한米政府의假借가 險惡化해잇는佛米感情은 一層惡化하는것

(二) 英國으로서도米國에對하야 險惡을招致키쉬울것

(三) 各國의自利自益主義가 한층더世界資本主義의 外被로써더피와갓스나 米國의今番態度를動搖로 아모주저업시 露骨化해갈것

그러나 爲替協定의不成立이日本에對하야는 無上의好消息이다 그것이한갓風說일는지 또成績을가일는지 모르는되 日米三十五弗臺以一時傳하야 日本市場으로하야금 疑惧乃至恐怖의空氣를 비커냇다 그것은그러하거니와 지금米國은倫敦會議에向하야 金準備率二割五分으로의引下案과 關稅一割引下案等을 提出하얏다 米國의態度에이두提案을 對照해보는곳에서 더한層明瞭해지는것것다

(一) 世界經濟는 모름즈기인플레슌化하라

(二) 各國의 關稅障壁은 모름즈기低下시키라

(三) 그것은 인플레쓰을通한 各國의 經濟戰을 意味하지만 米國은그經濟戰을 通한勝利를期約하노라

이러한標語가곳 今日米國의經濟政策을 構成하는것이아닐가?

經濟的國防으로 複稅制度의制定
最高稅率은現行보담三四倍
外務省에서 政府에提議

【東京廿日發電通】 外務省은 經濟的國防으로써 複稅制度의制定를 政府에提議하기로決하고 二十一日午後外務省으로 中島大藏省主稅局長 及寺尾商工省貿易局長의 來訪을求해서 兩當局의 考慮를求하얏는바 右制度의 要領은如左

倫敦會議失敗라면 世界的通商戰
對策樹立이必要라고

萬一經濟會議가失敗에歸한다면 의界經濟가各國經濟的國家主義 激烈한競爭을볼것은勿論으로 日本은 如斯한關稅通商戰爭에 對해國防的經濟制度가 缺乏되얏이다

▲複稅制試案

一、輸入關稅率을品目別主義에 依해最高率、中間率、最低率의 三種으로할것

一、最高稅率은無條約國으로부터輸入하는奢侈品、加工品等에對해適用할것으로또種種의 名目에基해서日本에對한差別的通商待遇를주는對象國에對하야正當한報復으로써運用할것

一、最低稅率은 거긔反해條約國으로부터輸入되는 原料品 製品等에對해 適用한것으로 또帝國에對해서 通商工의恩惠的措置를 實施할對象國에 對해서運用할것

▲그實現方法

一、最低稅率은 現行稅率로써 거긔適用하고最高稅率은品目에依해 最低稅率의三倍乃至四倍로할것

一、複稅制度는現行關稅制度의 根本的改變으로써 또品目主義에基할것이라 産業保護及通商等各種의 見地로보아愼重立案을要하며 또아서至急政府部內에다가 外務、大藏、商工、農林、拓務五省의 關係者를가지組織한 複稅制度調査委員會를設置할것

一、複稅制度의制定은現行關稅定率法의根本的改變으로서그實施期에關하야는通常法律改正의手續으로써帝國議會의審議及協贊을 要할것지만事態緊急하다고認하는境遇에는政府에서 憲法第八條及第七十條에基해緊急處分을取할決意를必要로한다는것

『外國關稅審查로 新機關設置하라』
日本商議에서建議案提出

【東京廿二日發電通】 日本商業會議所常議員會는廿一日正午부터會議所에서開催코 卅日關稅委員會에잇서決定한바

一、日印通商協定에關한決議
一、關稅休日協定及關稅低減에 關한決議
二決議를附議해承認한後
一、外國關稅對策審議機關設置에關한建議件
을審議코 即日前記二決議와한께外務 商工 大藏의三大臣에게提出하얏다 建議案要項은如左

現下 日本輸出貿易上重大한難局에直面해잇슴에 비춰어

圓爲替保合

紐育 【聯合二十一日發】 二十一日爲替는二十六弗三十七仙으로不變

東京 【聯合東京二十二日發】 二十二日朝東京爲替市場은氣配安定保合으로對米二十六弗丁賣同八分三買對英一志三片丁賣同九六分三買唱

米國政府에서 小麥에課稅
海外떰핑도不能免?
農務長官월레스氏發表

【워싱턴二十一日發電通】 米農務長官윌레스氏는 小麥加工稅實施에對해左와如히發表하얏다 政府는農民의生活程度를改良코자努力해서 그때문으로小麥에農産加工稅를課할터이다 또今後는 生産過剩을救키爲해海外市場에떰핑의措置를行할지도未知다

北朝鮮材木商 契約更新을協議

新義州 安東 小茂山 富寧 會寧 成興聯合木材商은二十日入城해서七月末로一個年의期間滿了의責任付特別契約更新의件에對해서協議하고 二十一日鐵道局에請願했는데 大體現契約대로更新될模樣이다 그러고契約의內容은『上記六驛發送責任噸百二志로부터 一擧八十五志卽約一割一分의 價値下를斷行했다

及量二十二萬噸에對해鐵道局은旣定運賃의五分을荷主에게 割戾할事』

不動産貸利 勸銀据置

【商通東京發電】 勸業銀行은六月二十日以來不動産貸付利率을二厘乃至五厘引下實施하고잇는데下半期도그대로그率을持續하기로內定하고商務省에申請했다

日本品떰핑을 濠洲眞相調査

【聯合倫敦二十一日發】 타임스紙뻘본特電에依하면濠洲政府貿易關稅省은 濠洲에잇서日本品의떰핑이 行한다는說에關해目下그眞相을調査中이다關稅省은이미 고무靴의輸入稅引上을勸告하고 또그種類品目輸入業者에對해서 現金供託을要求했다

落花生競爭
但運賃問題로써

【商通上海支社發】 落花生의輸出最盛期에 際해社外船에서靑島로부터 低率運賃으로써歐洲向大量輸出을 行함으로歐洲復航運賃同盟에서는 거긔對抗해서無激落花生의 運賃을引下해는데다시 付殼落花生의運賃

이지음官民合同의審議機關을設置해서 이重大問題의處理를一部局의判斷에맛기거나一團體만의意見에偏重함이업시 널리産業經濟의利害休戚을克服해서根本對策을樹立하야擧國一致海外諸國의關稅諸問題에對한善處方法을講求해가지고萬一의遺憾이업도록하기를要望한다

關稅引上으로因해 滿洲粟은輸入激減
總督府稅收入도關係不無

關稅引上의結果滿洲粟輸入은當然減少될것인바果然六月中旬輸入高는三萬八百九十四石十一月以降累計七十六萬七千九百二十八石이되야前年同期百二十五萬三千七百四十五石에比하면四十八萬四千石의激減을보이어總督府의關稅收入額에도影響을미치리라고懸念된다

無影響의壯談沒面目

六千九十二圓의增加니輸移出處는紅蔘은海峽植民地 中華民國白蔘은日本內地 北米合衆國이 가장만코또臺灣滿洲香港팔리판蘭領東印度等에까지미친다

朝鮮貿易協會 社團法人認可

朝鮮貿易協會는 二十一日附로써總督府로부터 社團法人의認可를바덧다

不良水組의救濟
近間當局態度를決定

總督府에서는朝鮮內二十二不良水利組合救濟方法決定으로二十一、二兩日에亘하야그現狀을聽取했는바그報告에基해救濟方法을決定하기로되얏다

水稻植付狀況
二十三日發表

總督府에서는臨時的으로調査한二十日現在의水稻植付狀況을二十三日午前發表할터이다

人蔘輸移出增加

專賣局發表＝本年一月로부터四月에이르기까지人蔘輸移出高는合計二萬八千六百二十六斤價格十七萬一千四百十一圓으로前年同期에比해四千七十八斤 二萬

長崎博多兩取도 土曜半休로決定

【聯合長崎二十一日發】 東西兩市場의 土曜半休에伴해博多取引所도 六月二十四日로부터九月三十日까지 土曜半休로決定했는데 長崎取引所에서도協

三井側에서 製油會社計劃
北部朝鮮을中心하야

三井物産에서는 〇〇線開通後에잇서 北滿物産의商取引의變革을豫想코北朝鮮財界의動向에對하야不絕히深甚한注意를해오든터로 이제三井京城支店營稿아래 傍系會社大連三泰油房姉妹會社로하야금 淸津에資本金十萬圓(二分의一拂込)의 北朝鮮製油會社를設立키로決定하고目下그設立準備中이다 三井物産의 今回計劃을實施키에이른것은從來淸津에 集散해오든 北朝鮮及間島의大豆의大部分이 三井及宮本商店의 손을거치어 一部는 日本內로 大半은便船及大連에積出되야 同地에서精製된後豆粕其他製品이되야 朝鮮內其他에輸入되는것이나 그것을淸津에서精製하게되면經濟上 有利할뿐아니라 〇〇線開通後는北滿大豆의一部도 地利的關係로부터北朝鮮에搬出되야 從來本事業實施上가장念慮되야잇든 原料難도 自然解消하기에이르럿다닷아서同社의資本金은 三井及三泰宮、氏等으로 出資運轉資金은 一切三井京城支店으로부터低利로 融通하기를決定하얏다

日貨前途憂慮
政經兩方孤立

오와라會議의 結果로大英帝國의 所謂『블낙』統制經濟의露骨化는 日印通商市場破棄印度綿製品關稅引上等의 最近에나타난事態에徵하야 明瞭한바어니와 英帝國의블낙經濟의露骨化에依하야 누구보다도더打擊을받는者가日本이며또表面으로나또裡面으로나 現下英帝國의關稅政策이日本目標로施行하여나가는事實은 疑心할餘地가업다이에日本의今後方策 또는希望

商況 (廿二日)
株式
突然後場에이르러 大關門遂崩壞
東新九十八圓台

前場 昨日低價相持로波瀾裡에止場되엿던바 今朝日米爲替二十六弗二十五仙으로 一포인트假量의 低下를보엿고米棉十五錢高에스럽五十六弗八分三釐를 前日과大略同價의人氣을 據하얏스나 特別材料는업고 環境氣迷에當地朝新은昨後引에比하야 一丁低인三十五圓五十錢大新은四丁低인 十八圓二十錢東新은三丁低인三圓十錢그라고安取는八圓六十錢으로 初寄한後細刻保合하다가 東新二圓九十錢大新安取는不申朝新은寄付同率의五十錢으로前引止場되엿다

後場 前場中東新二百二三圓界線에釘着保合으로止되엿던바 後市에入하야急激下放되야 遂히大關門이崩壞되야 東新은九十八圓六十錢 大阪은八圓五十錢當地는八圓七十錢으로後寄하엿다가八圓九十錢으로大引止場되다

期米 後場下押

前場 昨後場阪地三十四圓四十錢止와共히 二十一圓二十三錢에場을止한當市場은今朝에入하야阪地初付二十四圓三十二錢인八丁低를據하고 二十一圓二十錢인三丁低로場을始한後阪地는三十二錢五番과 三十三錢五番으로止場함을딸아二十四錢에場을止하엿다

後場 株價落에依하야阪寄八十低인二十四圓二十五錢을據하고當地는五丁低의二十一圓十九錢에寄한後繼續軟化하다가別段과如히大引止場되다

今日의市勢 (廿二日)

株式 (朝取後場引價) 朝新 三五·八〇 東新 一九八·六〇 大阪 三八·五〇
期米 (先限後場止價) 仁川 三一·一九 大阪 三·一〇
正租 (仁川一斤價) 改良 在來
正米 (仁川㊂三等) 二〇·二五
綿絲 (大阪後場) 一九四·〇〇
生糸 (橫濱先限後場) 九八三·〇〇
人絹 (大阪先限後場) 一〇七·五〇
고무 (FAQ一封度價) 現物二三錢 先物三三錢
爲替 (對米) 二六·弗
地金 (朝銀買價一匁) 八·五〇

米豆餘話

◇今朝阪地는 四圓三十錢臺로 거름을 옮기엇스나 當地는 依然一圓二十錢臺에서 保合

◇阪仁의鞘三百十餘丁으로 擴大되얏스나 當業界에는 餘地가 업지마는 市勢는依前軟弱

◇當限의 實彈賣物은 正米로 팔기만하다하야 漸漸引退한다고 그러나 市勢연少無影響

◇그리고買方은 期延量先限으로乘替한다고 乘替하는그것이受米를避해하려함이엇다

◇賣方이引退한다하여도 當限의實彈賣約萬石 中限의實彈賣가二萬餘石

◇어느程度까지 實彈賣가減退되는지몰으나 實彈의威脅은依然할모양

◇何如間此週의市勢는 相當한時日을要한後에 分岐될모양인즉 찰아리傍觀이得策?

旱騷는업스나 一雨가適宜時

植付期에入한以來의 天候는例年에보지못하든 無類의好順을呈하야 植付가無難히完了되엇다 可謂植付反作이라는農村恒談에依하야 적이安心이될뿐아니라 朝鮮어느地方할것업시水不足의 憂慮는업는現象이나그러나 一年草인稻作이란半個年의長時日를要하게되며 딸아서一晴一雨와 一溫一冷의가진波瀾을經하게됨으로 錄入期에

各地正米

▲京城保合 一般拂下의結果待로氣乘薄에保合 四等十九圓九二十圓二十五錢

▲仁川不變 期米不變으로剩戰材料가업고商內閑散에市勢는不變㊂三等二十圓二十五錢四等九圓九十五錢

▲釜山釘着 出廻三千叺 農繁期에入한外에産地賣物이減少되反面에 環境不良을 眺하고不買함으로 市勢는全혀釘着狀態의㊂三等二十圓五十錢四等二十圓三十錢

▲大邱焦付 出廻六百二十叺期米의浮動을眺하고人氣運이며商內는殆히皆無이며市勢는焦付의㊂三等二十圓三十錢四等十九圓九十錢唱

▲木浦頭重 出廻六輛好順驅歌의賣物은增加一方이나期米의伸惱에煞하야買人의警戒甚大하며繼續하야場面休商狀態의人氣頭重保合㊂三等二十一圓二十錢四等二十圓八十錢

▲群山軟化 出廻七輛日本의採算薄과定期不勢에加하야 産地賣物이增加하얏合으로人氣는十錢을軟化의◎三等春撥二十圓五十錢四等二十圓三十錢

▲鎭南浦保合 新規買付는依然不捗이나場面은閑散裡에終始이며市勢保合의㊀三等二十一圓十錢四等二十圓八十錢唱

堂島前場情報

【商通大阪發電報】 自勞煩惱에連日軟弱하며來客側은嫌氣後買로朝鮮側과東京側에賣進하엿다此에對하야中谷東京側別派等買應하엿다

京城都賣商聯盟 任員會決議事項

京城都賣商聯盟에서는二十一日午後四時半부터同事務所에서任員會를 開催햇는데出席者宮林、都筑正副會長外二十六名에達하야各種事項을協議코午後六時散會하얏다

朝取短期 (廿二日) / 大阪短期 / 東京短期 / 大阪長期 / 東京現株 / 算定代引日步 / 朝取期米 / 大阪期米 / 東京期米 / 朝鮮各地期米 / 日本各地期米 / 朝取各限俵合 / 京城正米 / 仁川正米 / 仁川大豆 / 大阪市中在米高 / 大阪棉糸 / 大阪棉花 / 橫濱生糸 / 大阪人絹 / 大阪砂糖 / 京城綿糸布時市勢 / 鰯油冲値 / 鰯搾粕冲値 / 滿洲商況 / 海外砂糖 / 朝鮮金買入價 / 對外爲替 / 朝鮮銀行券 / 日本銀行券 / 日本金利 / 京城手形交換 / 海外經濟